

ภาพถ่ายแสดงการปฏิบัติตามมาตรการฯ ของโครงการลุมพินี วิลล์ จรัญ-ไพลา



ภาพที่ 1 ปรับสภาพโครงการภายในขอบเขตที่ดินเท่านั้น



ภาพที่ 2 รั้ว Metal Sheet ด้านหน้าโครงการ และติดตั้งรั้วผ้าใบโดยรอบบริเวณพื้นที่โครงการ



ภาพที่ 3 การจัดระเบียบภายในพื้นที่โครงการ



ภาพที่ 4 ห้องเก็บวัสดุก่อสร้างและมีการดูแลอย่างเป็นระบบ



ภาพที่ 5 วิศวกรควบคุมการก่อสร้าง

ภาพที่ 6 ป้ายแสดงรายละเอียดของโครงการ



ภาพที่ 7 เจ้าหน้าที่โครงการเข้าพบบ้านข้างเคียง

ภาพที่ 8 กล่องรับความคิดเห็นบริเวณหน้าโครงการ พร้อมเบอร์ติดต่อ



ภาพที่ 9 ติดตั้งสเปรย์น้ำ



ภาพที่ 10 การฉีดพรมน้ำบริเวณที่ก่อให้เกิดฝุ่น



ภาพที่ 11 การล้างทำความสะอาดพื้นที่ก่อสร้าง



ภาพที่ 12 การติดตั้ง Mesh Sheet คลุมตัวอาคาร



ภาพที่ 13 ปิดคลุมวัสดุก่อสร้างที่มีฝุ่นอย่างมิดชิด



ภาพที่ 14 คนงานทำความสะอาดบริเวณทางเข้า-ออก



ภาพที่ 15 จุดล้างทำความสะอาดล้อรถ



ภาพที่ 16 ป้ายความเร็วไม่เกิน 20 กิโลเมตร/ชั่วโมง



ภาพที่ 17 การปิดคลุมกระบะรถบรรทุก



ภาพที่ 18 พื้นที่พักขยะและเศษวัสดุที่เหลือจากการก่อสร้าง



ภาพที่ 19 รถบรรทุกปูนซีเมนต์แบบสำเร็จรูปพร้อมใช้งาน



ภาพที่ 20 พื้นที่เก็บปูนซีเมนต์



ภาพที่ 21 สถานะโครงการเมื่อช่วงเดือน พฤศจิกายน 2566 โครงการดำเนินกิจกรรมในช่วงฐานรากเสร็จเรียบร้อยแล้ว



ภาพที่ 22 การลำเลียงวัสดุก่อสร้างขนาดใหญ่โดยใช้เครนยก



ภาพที่ 23 พื้นที่สำหรับกองเก็บเศษวัสดุเหลือใช้



โรงเรียนสุวรรณ



พื้นที่โครงการ

ภาพที่ 24 ติดตั้งเครื่องตรวจวัดคุณภาพอากาศ



ภาพที่ 25 การป้องกันฝุ่นละอองให้กับโรงเรียนสุวรรณ



ภาพที่ 26 ทีมคนงานเข้าไปทำความสะอาดภายในบริเวณโรงเรียนสุวรรณ

	
<p>ภาพที่ 27 เจ้าหน้าที่เข้าพบตัวแทนโรงเรียนศุภวรรณ</p>	<p>ภาพที่ 28 เจ้าหน้าที่ตรวจสอบสภาพของเครื่องจักร</p>
	
<p>ภาพที่ 29 การติดตั้งผนังสำเร็จของอาคาร</p>	<p>ภาพที่ 30 ป้ายกำหนดช่วงเวลาในการทำงาน</p>
	
<p>โรงเรียนศุภวรรณ</p>	<p>พื้นที่โครงการ</p>
<p>ภาพที่ 31 ติดตั้งเครื่องตรวจวัดเสียง</p>	

	
<p>โรงเรียนศุภวรรณ</p>	<p>พื้นที่โครงการ</p>
<p>ภาพที่ 32 ติดตั้งเครื่องตรวจวัดความสั่นสะเทือน</p>	
	
<p>ภาพที่ 33 วิศวกรของโครงการเข้าไปติดตามตรวจสอบผลกระทบอาคารข้างเคียง</p>	
	
<p>เข้าซ่อมแซมบ้านข้างเคียง</p>	<p>ตรวจสอบปั๊มสูบน้ำบ้านข้างเคียง</p>
<p>ภาพที่ 34 โครงการดำเนินการแก้ไข/ซ่อมแซม อาคารข้างเคียงที่ได้รับผลกระทบ</p>	

 <p>9 พ.ย. 2566 10:40:56 47P 659015 1520279 กรุงเทพมหานคร</p>	 <p>9 พ.ย. 2566 10:40:50 47P 659015 1520279 กรุงเทพมหานคร</p>
<p>ภาพที่ 35 ห้องน้ำ ห้องส้วมคนงาน</p>	
 <p>9 พ.ย. 2566 10:41:08 47P 659015 1520279 กรุงเทพมหานคร</p>	 <p>9 พ.ย. 2566 10:46:01 47P 659062 1520234 กรุงเทพมหานคร</p>
<p>ภาพที่ 36 ถังบำบัดน้ำเสียสำเร็จรูปรองรับน้ำเสียจากห้องน้ำ</p>	<p>ภาพที่ 37 พื้นที่สำหรับจอดรถบรรทุก</p>
 <p>9 พ.ย. 2566 10:45:18 47P 659029 1520226 กรุงเทพมหานคร</p>	 <p>9 พ.ย. 2566 10:52:27 47P 658984 1520224 กรุงเทพมหานคร</p>
<p>ภาพที่ 38 พื้นที่สำหรับกลับรถภายในโครงการ</p>	<p>ภาพที่ 39 เจ้าหน้าที่อำนวยความสะดวกหน้าโครงการ</p>



ภาพที่ 40 ป้ายสัญญาณจราจรและป้ายเตือนขณะทำงาน

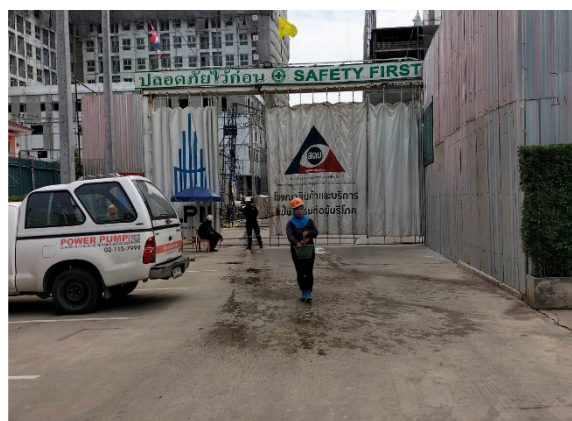

ภาพที่ 41 คนงานทำความสะอาดบริเวณทางเข้า-ออก และ
ถนนสาธารณะด้านหน้าโครงการ



ภาพที่ 42 ติดตั้งอุปกรณ์การจ่ายไฟฟ้าถูกต้องตามมาตรฐาน



ภาพที่ 43 ติดตั้งป้ายเตือนอันตรายบริเวณตู้ไฟฟ้าชั่วคราว



ภาพที่ 44 ถังรองรับผลฝอยภายในพื้นที่ก่อสร้าง



ภาพที่ 45 คนงานเก็บขยะและเศษวัสดุจากกิจกรรมก่อสร้างประจำวัน



ภาพที่ 46 กิจกรรม Morning Talk



ภาพที่ 47 ถังสำรองน้ำใช้ในพื้นที่ก่อสร้าง

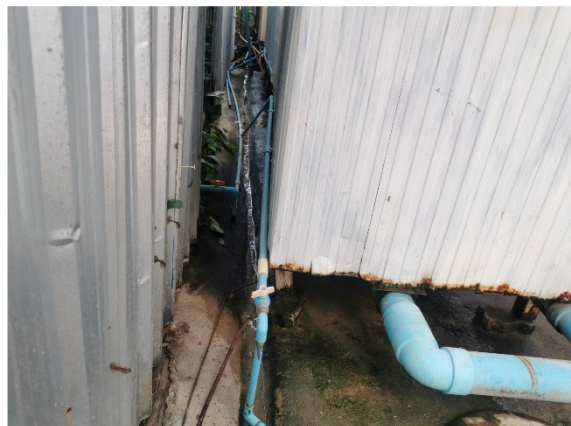

ภาพที่ 48 ร่องระบายน้ำภายในโครงการ



ภาพที่ 49 บ่อรับน้ำจากการก่อสร้างเพื่อตกตะกอน

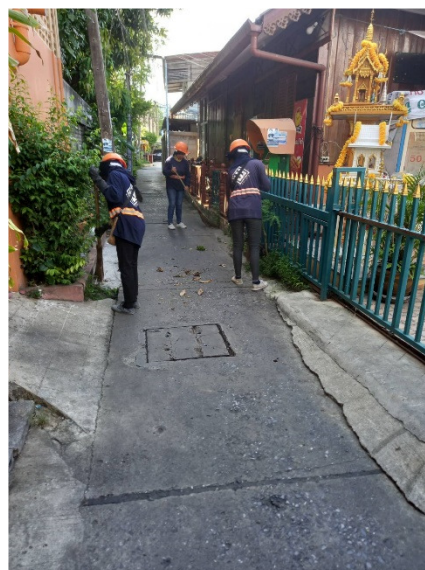

ภาพที่ 50 ทีมคนงานทำความสะอาดถนนบริเวณพื้นที่ติดโครงการ



ภาพที่ 51 กิจกรรมอบรม Safety Talk

ภาพที่ 52 แผนผังการแจ้งเหตุฉุกเฉิน



ภาพที่ 53 กิจกรรมอบรมการใช้ถังดับเพลิง

	
<p>ภาพที่ 54 ติดตั้งถังดับเพลิงตามจุดที่เสี่ยงต่อการเกิดเหตุ</p>	
	
<p>ภาพที่ 55 พื้นที่สำหรับเก็บเชื้อเพลิงและวัสดุไวไฟ</p>	<p>ภาพที่ 56 พื้นที่สูบบุหรี่</p>
	
<p>ภาพที่ 57 ติดป้ายแนะนำการใช้อุปกรณ์</p>	<p>ภาพที่ 58 เจ้าหน้าที่ตรวจเช็คระบบป้องกันอัคคีภัย</p>

	
<p>ภาพที่ 65 เจ้าหน้าที่เข้าตรวจสอบความเรียบร้อยบ้านพักคนงาน</p>	
	
<p>ภาพที่ 66 คนงานสวมใส่อุปกรณ์ป้องกันส่วนบุคคลขณะปฏิบัติงาน</p>	<p>ภาพที่ 67 อุปกรณ์ป้องกันอันตรายส่วนบุคคลสำหรับคนงาน</p>
	
<p>ภาพที่ 68 อุปกรณ์ปฐมพยาบาลเบื้องต้น</p>	<p>ภาพที่ 69 ใช้นั่งร้านตามมาตรฐานขณะทำงานบนที่สูง</p>



ภาพที่ 70 รวากันตักส่วนที่เป็นระเบียง



ภาพที่ 71 ตาข่ายนิรภัยบริเวณที่ไม่มีผนังกัน



ภาพที่ 72 จป.วิชาชีพ / จป. หัวหน้างาน ประจำโครงการ



ภาพที่ 73 ป้ายกำหนดการแต่งกายของคนงานในพื้นที่
ก่อสร้าง



ภาพที่ 74 ที่แขวนสัมภาระให้คนงาน



ภาพที่ 75 ตรวจสอบสุขภาพของคนงานประจำปี



ภาพที่ 76 การฉีดพ่นฆ่าเชื้อโรคในบ้านพักคนงาน



ภาพที่ 77 คนงานคอยดูแลรักษาความสะอาดห้องน้ำ ห้อง
ส้วมบริเวณบ้านพักคนงาน



ภาพที่ 78 การตรวจ ATK สัปดาห์ละ 1 ครั้ง



ภาพที่ 79 การวัดอุณหภูมิก่อนเข้าปฏิบัติงาน



ภาพที่ 80 Chain Link ยื่นจากอาคาร

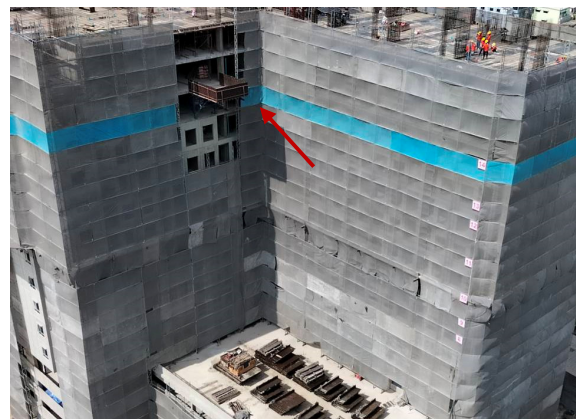

ภาพที่ 81 แผงยื่นเพื่อรองรับวัสดุเข้าตัวอาคาร



ภาพที่ 82 ลิฟต์ขนถ่ายวัสดุก่อสร้าง



ภาพที่ 83 จำกัดการทำงานของแขนเครน